

SO 05.1 PROPUSTEK V km 78,086
ŘEZY A POHLEDY PROPUSTKU – NOVÝ STAV M1:50
PŘÍČNÝ ŘEZ

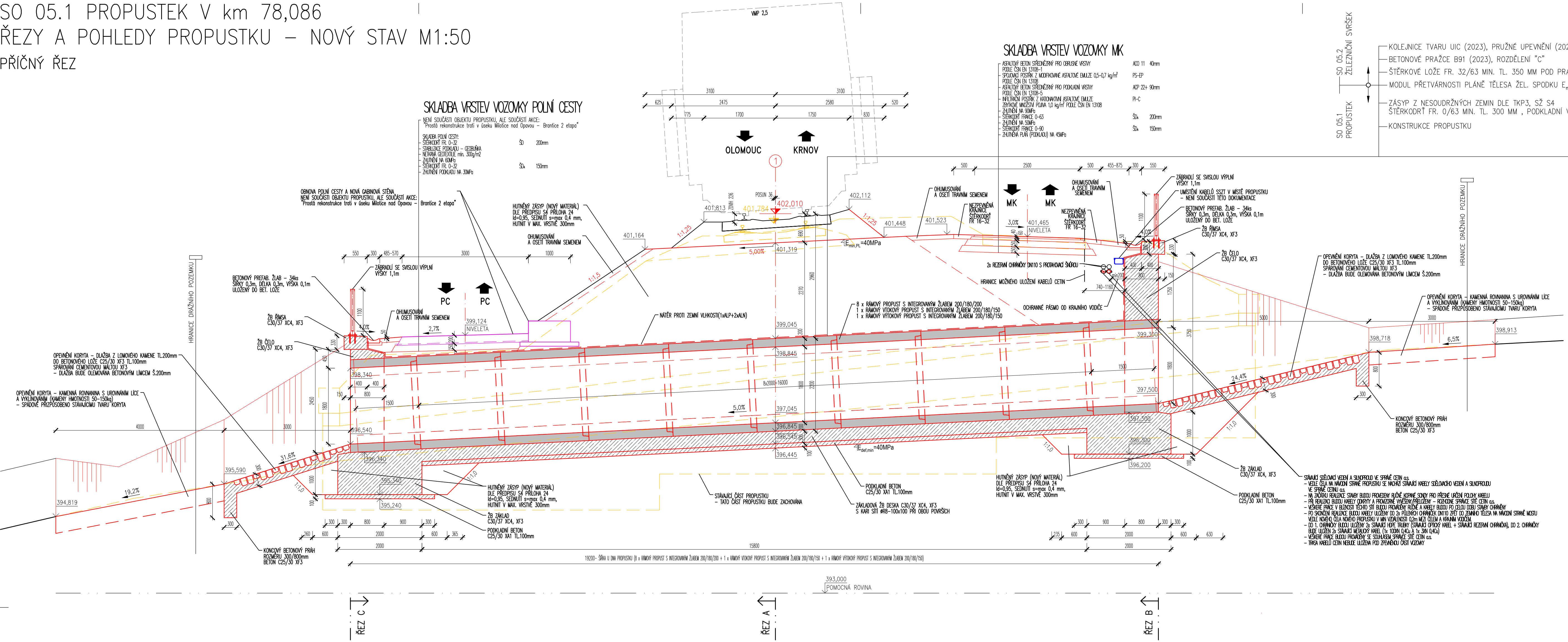

PODÉLNÝ ŘEZ A-A

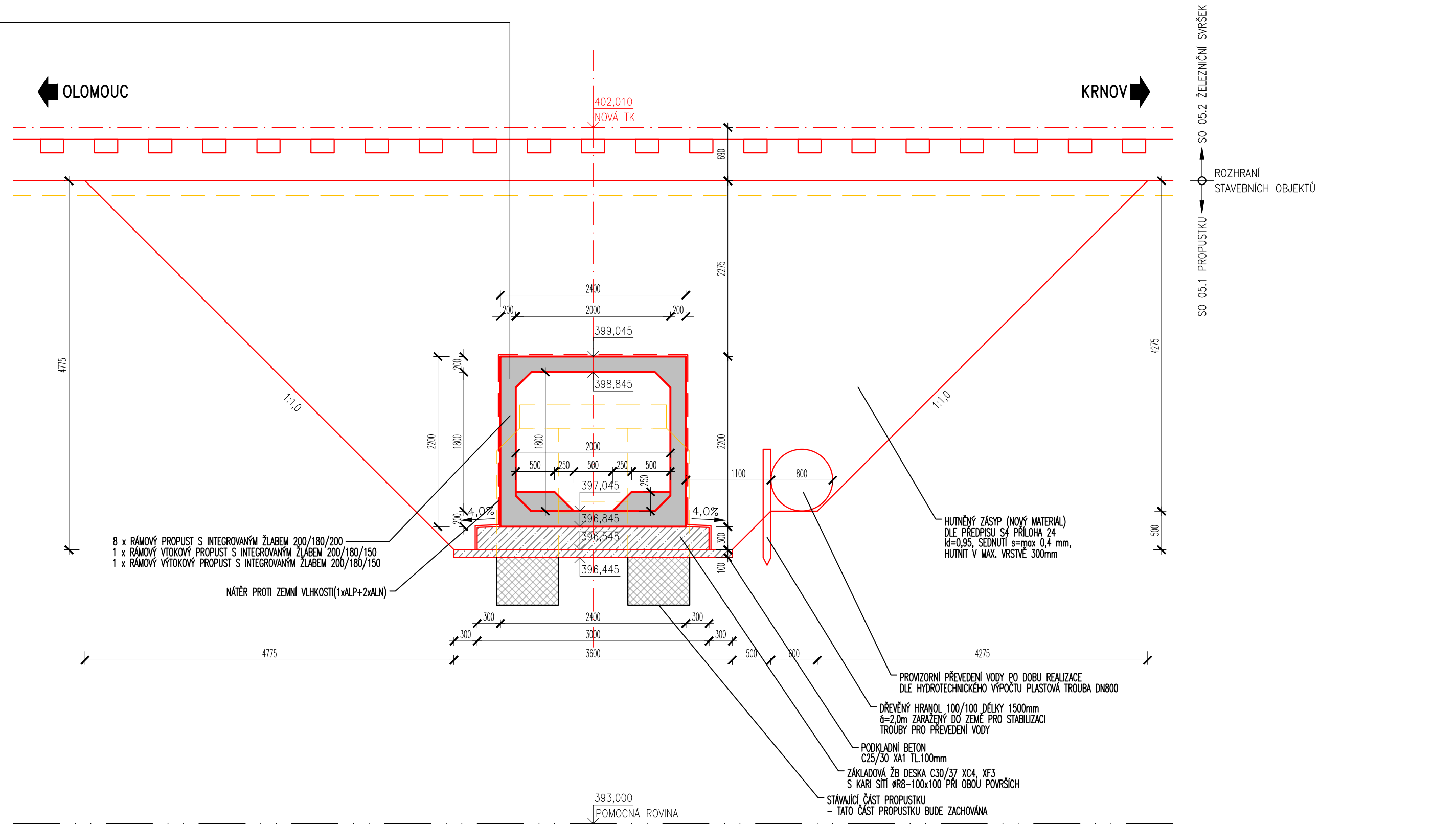

PODÉLNÝ ŘEZ B-B

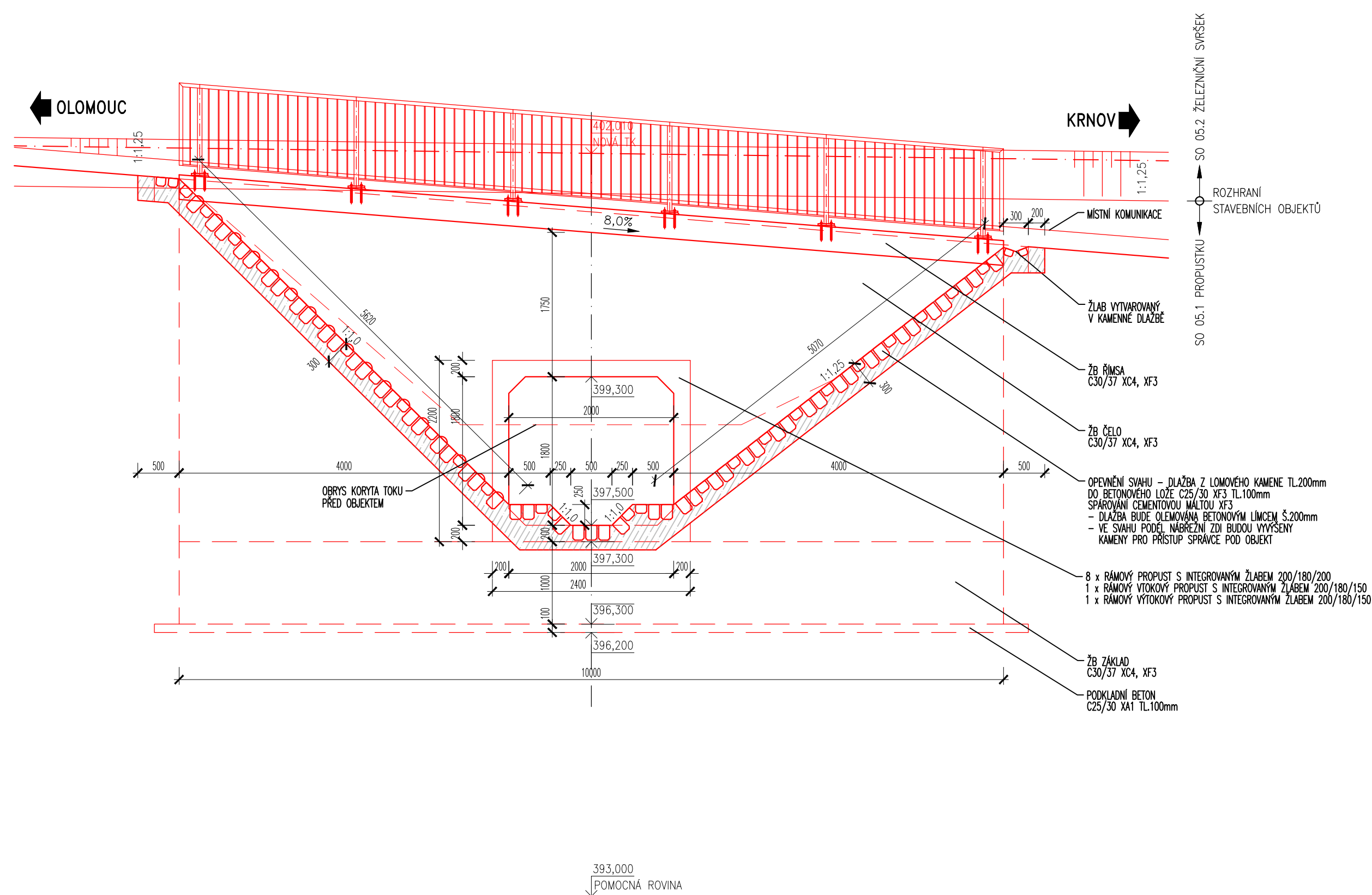

PODÉLNÝ ŘEZ C-C

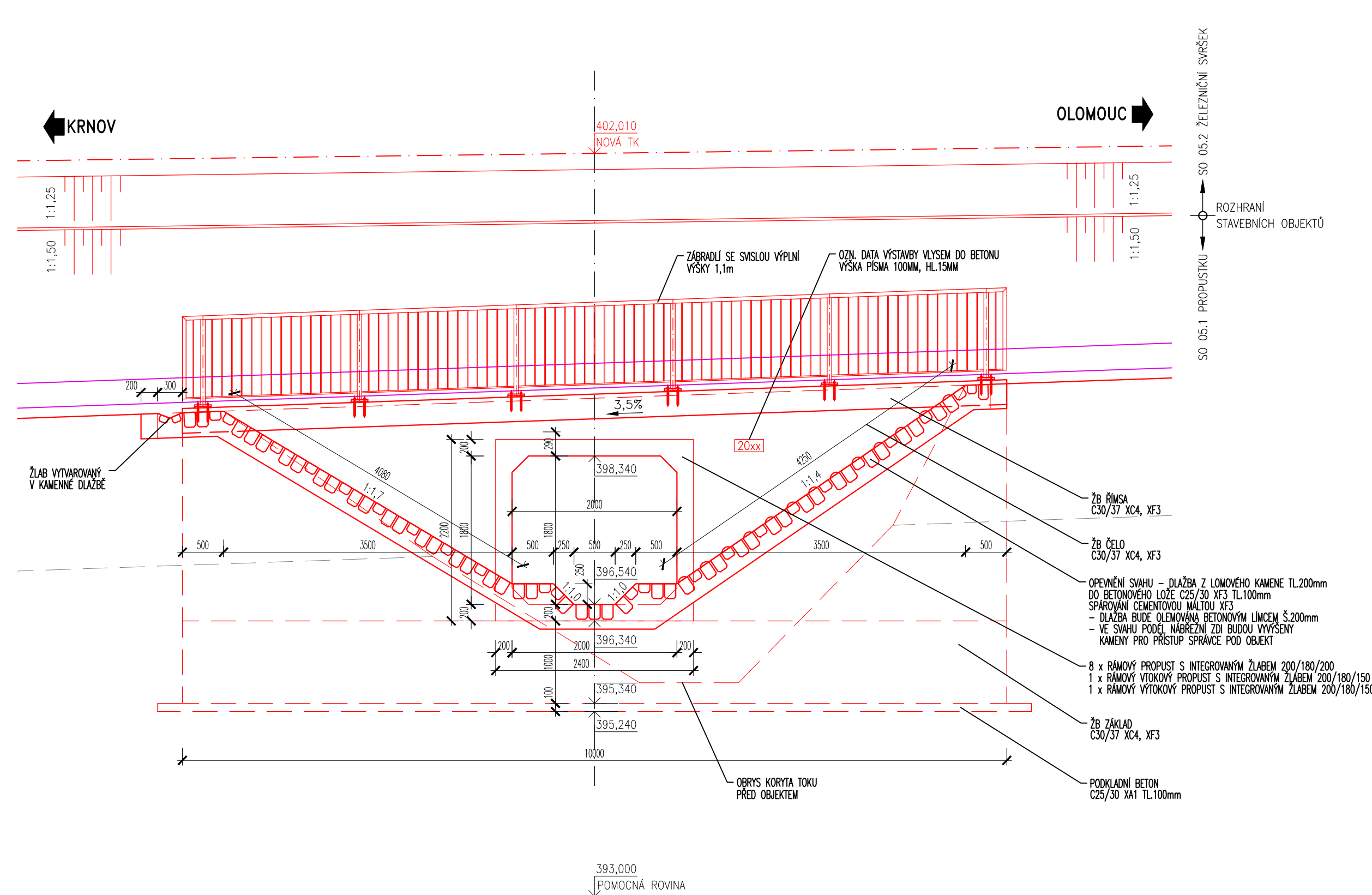

Jiné ověření:		Paré:	
Orientační schéma:		Razisko oprávněné osoby:	
Revize:		Datum:	
Datum:		Popis:	
Popis:		Kontrola:	
Stavbu/Investor:		Správa železnic, státní organizace	
Adresa:		Dělnická 1003/7, 110 00 Praha 1	
Zástupce investora:		Stavbu/Investor:	
Adresa:		Nerudova 773/1, 779 00 Olomouc	
Zhotovitel díla:		SUDOP Brno, spol. s r.o.	
Adresa:		Kounicova 688/26, 611 36 Brno	
Kontakt:		T: +420 972 625 804	
Zhotovitel částí/objektu:		Dopravní projektování, spol. s r.o.	
Adresa:		28. října 3388/111, 702 00 Moravská Ostrava	
Kontakt:		T: +420 595 155 011	
Hlavní projektant (HPP):		Ing. Radomír Hanák	
Specialista:		Ing. Radomír Hanák	
Název stavby/akce:		Údržba, opravy a odstraňování závad u SMT	
Název části:		2023 - PD propustků v km 75,295; 75,707;	
Název objektu/dílu části:		76,522; 77,317 a 78,086 na TÚ 2191	
Název přílohy:		Řezy a pohledy propustku - nový stav	
Odpovědný projektant:		Ing. Radomír Hanák	
Kraj:		Moravskoslezský	
Město:		Olomouc	
Datum:		2023	
Zpracovatel přílohy:		Ing. Radomír Hanák	
Katastrální území:		TUDU: 2191 22	
Měřítko:		1:50	
Formát:		12x44	
Stupeň dokumentace:		DSP+PPS	
Smluvní datum zpracování:		08/2024	
Označení investora:		R602300012	
Zakázka:		23121	
Označení části:		D.2.1.4	
Označení objektu/komplexu:		SO 05.1	
Číslo přílohy (typ/pořadí):		2. 022	
Stupeň dokumentace:		DSP+PPS	
Smluvní datum zpracování:		08/2024	